

Planta Térreo  
1:50

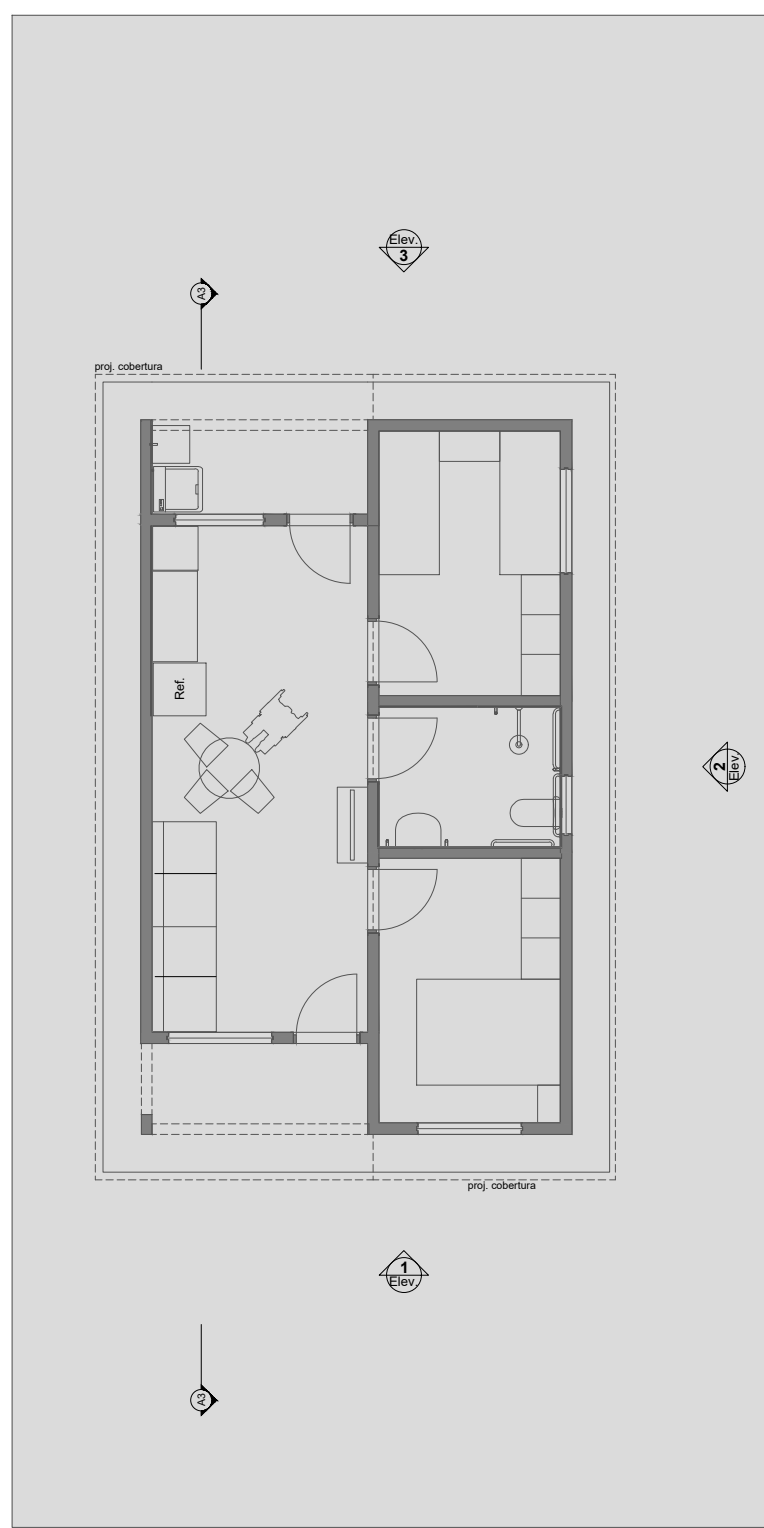

LAYOUT  
1:100

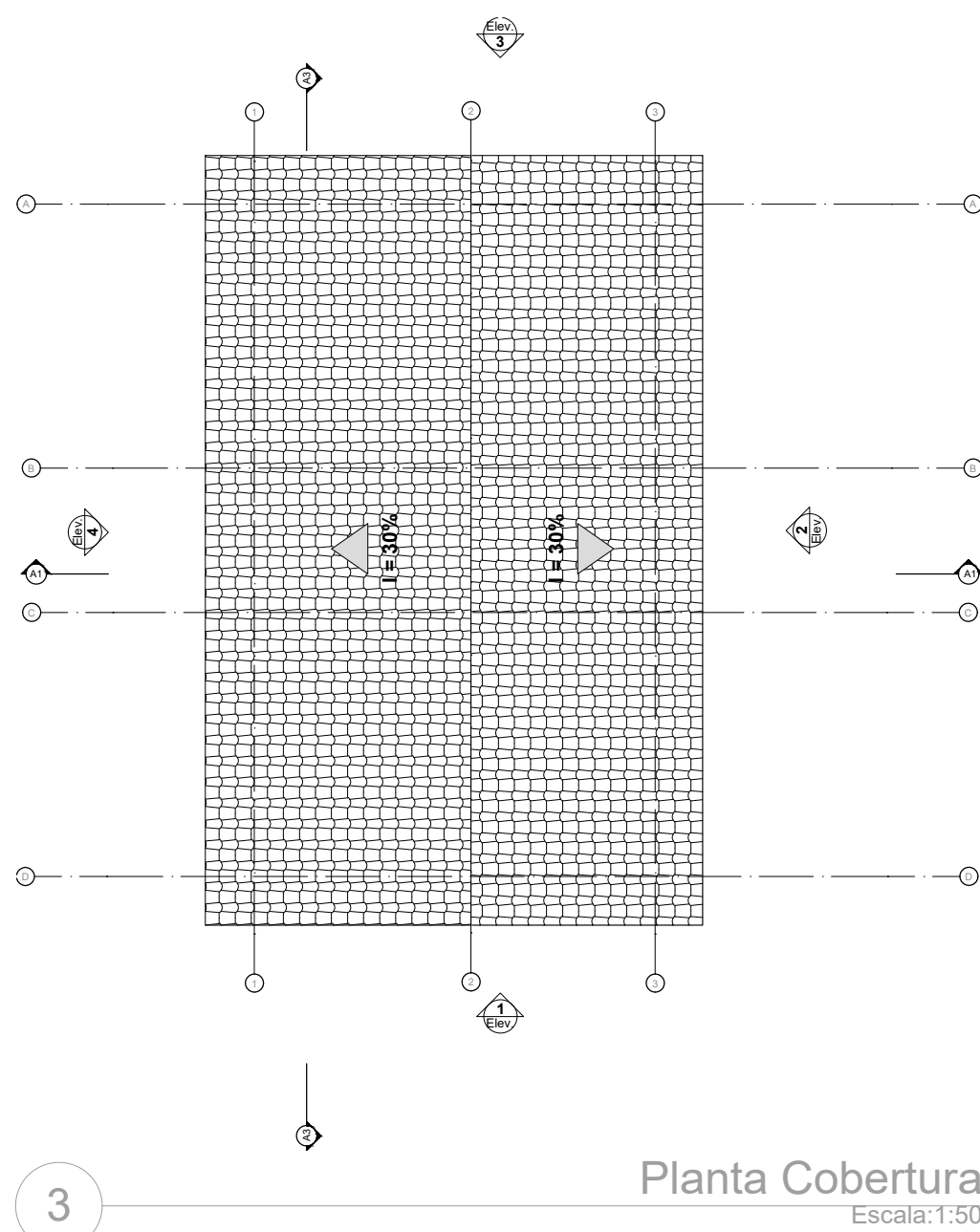

Planta Cobertura  
Escala:1:50

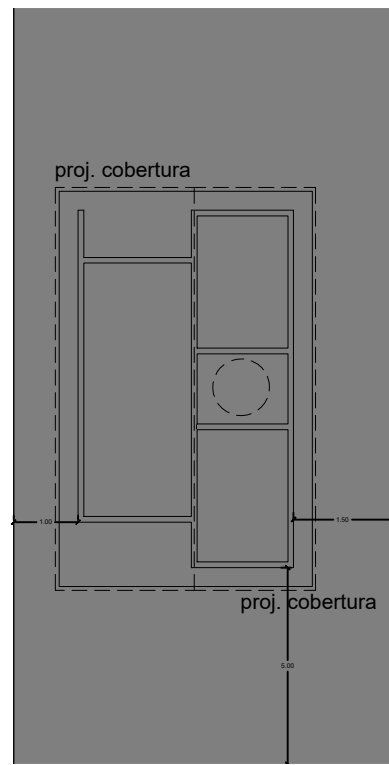
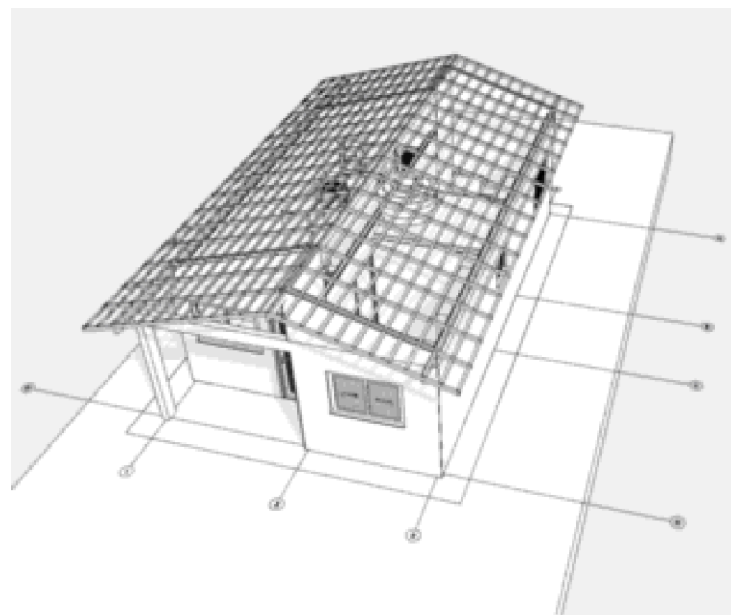

Implantação  
Escala:1:200

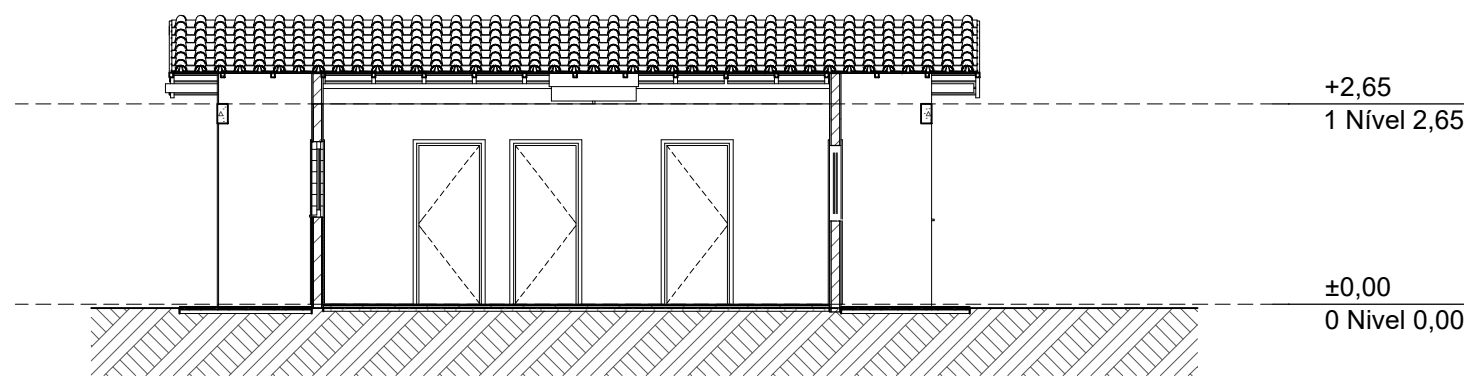

Corte  
1:100

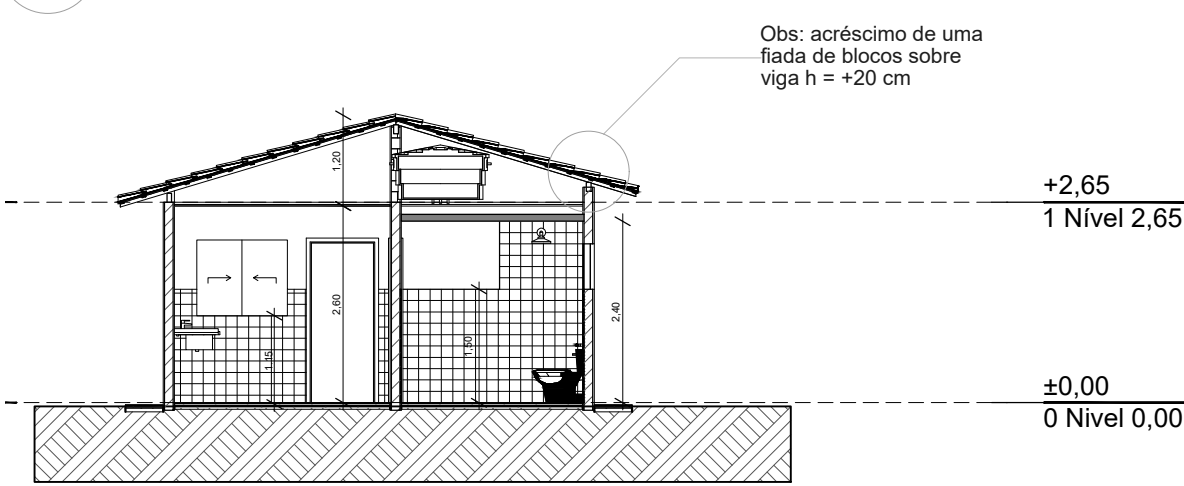

Corte  
1:100

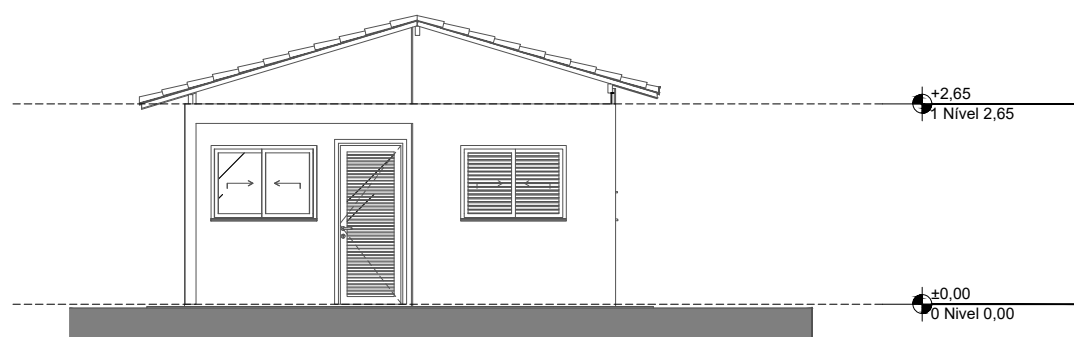

Elevação Frontal  
1:100

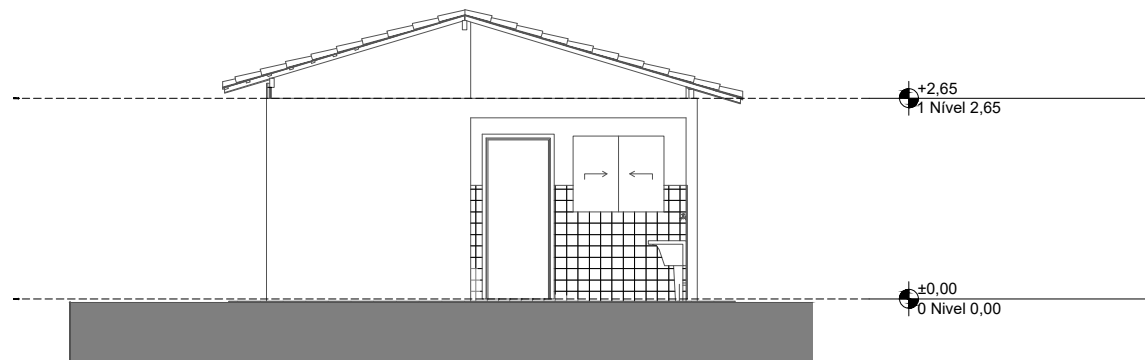

Elevação Posterior  
1:100

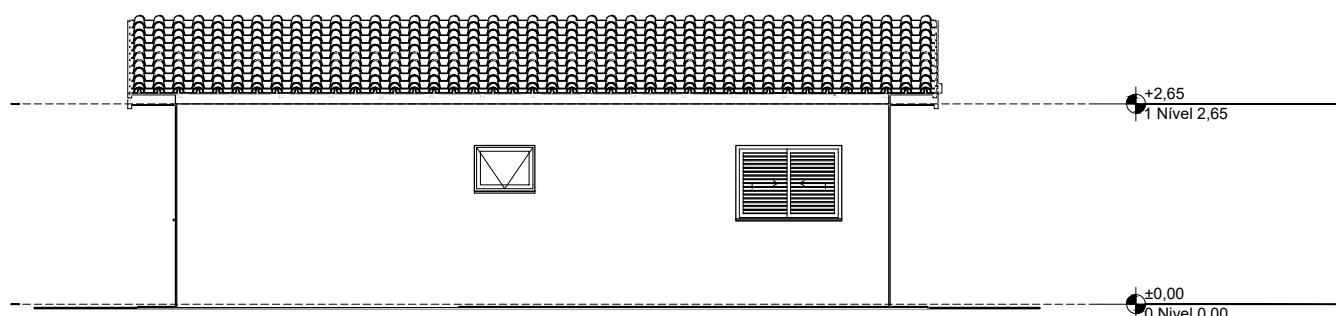

Lateral Direita  
1:100

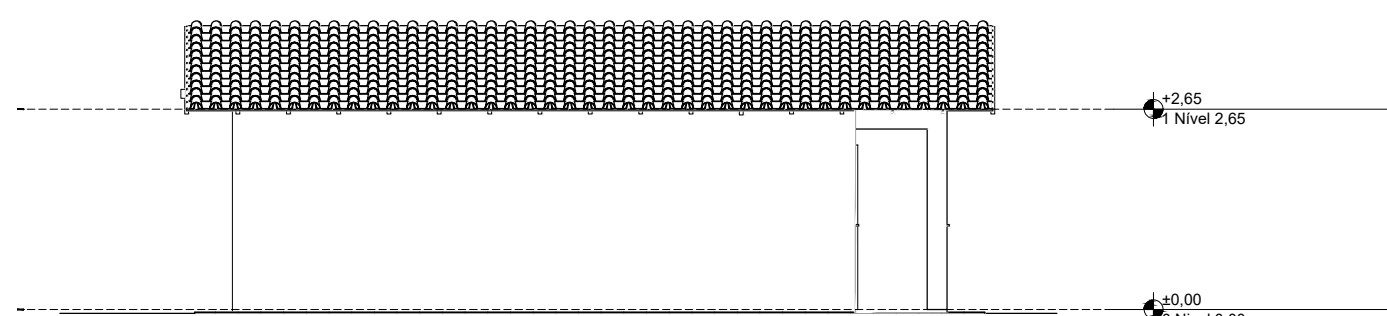

Lateral Esquerda  
1:100

REV.	DESCRIÇÃO	MODIFICADO POR	DATA
01			21/10/2025

Quadro de Areas			
Piso de Origem		Cômodo	Área Medida
Nível 0,00	01	ESTAR / COZINHA	19,10
	02	DORM. 01	8,40
	03	BANHO	4,44
	04	DORM. 02	8,40
	05	VARANDA	3,56
	06	LAVANDERIA	3,56
			47,46 m²

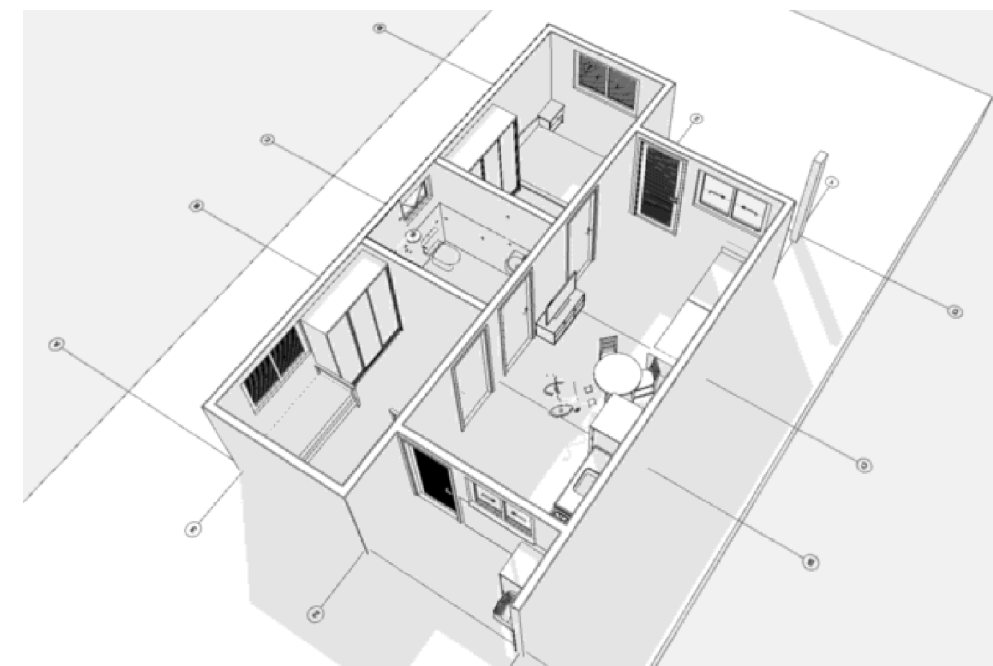

PREFEITURA MUNICIPAL DE  
LARANJAL PAULISTA  
**APROVADO**

EXPEDIDO EM:20/11/2025

Responsável técnico



SECRETARIA DE  
Planejamento e  
Desenvolvimento Urbano

PROJETO

ENDEREÇO: RUAS JOSÉ FRANCISCO ALVES (JARDIM ESTRELA) , JOSÉ FRANCISCO ALVES (BAIRRO PONTE) E PEDRO CARDIA DE MELLO (BAIRRO CONJUNTO HABITACIONAL ANTÔNIO BENETTON), LARANJAL PAULISTA-SP

CIDADE: LARANJAL PAULISTA

ESTADO: SÃO PAULO

CLIENTE

Prefeitura Municipal de Laranjal Paulista

ENGENHEIRO CIVIL

Prefeito Municipal

Arnaldo Pereira Neto  
CREA/SP 5070254757  
ART: 2620252077552

Antonio Valdecir Berto Filho

FASE PROJETO

ESCALA

DIMENSÃO DA FOLHA

PL | Projeto Legal

CONTEÚDO

Projeto Arquitetônico Residencial Unifamiliar - Planta Baixa, Cortes e Detalhes

RESPONSÁVEL

Arnaldo Pereira Neto

DATA

20/11/2025

FOLHA

ARQUIVO DIGITAL

REVISÃO

01